Este documento refleja los elementos que surgieron y se debatieron en los distintos Talleres de las Jornadas Abiertas Ganemos Jerez - 4 de Oct. de 2014.

No constituyen conclusiones cerradas, sino ideas que hay que seguir trabajando.

Construir la candidatura

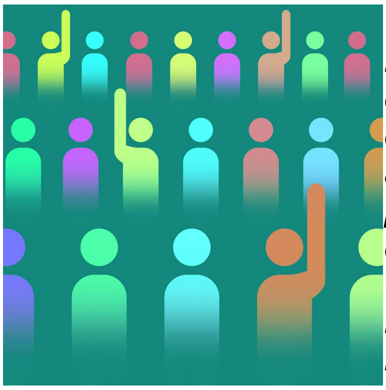

"No queremos dejar la ciudad ni su entorno rural, en manos de un grupo de concejales, sino transformarla entre todos y todas, antes, durante y después de las elecciones. No buscamos líderes, ni personas que actuen como salvadoras, porque no existen. Queremos personas que ejerzan un liderazgo compartido y plural de un proyecto en que nos sintamos representados todos, reconocibles por la ciudadanía, que verbalicen las propuestas y en las que podamos delegar también multitud de decisiones diarias que deberán tomar y no podrán ser consultadas. Es posible un proyecto plural, intergeneracional, donde todos quepamos, donde prevalezca la inclusividad frente a las identidades cerradas.

Queremos alianzas amplias que lleguen a la mayoría. No se trata de crear coaliciones o sopas de letras, sino espacios que, respetando la identidad y ritmo de cada cual, sirvan para multiplicar con generosidad, creatividad y compromiso, sintiéndonos parte del proceso, construyendo con la ciudadanía una propuesta defendible por todos."

(Extracto del Llamamiento Ganemos Jerez)

Pilares

- Fórmulas de elaboración y elección de candidatos y candidatas.
- Cómo articular la participación en ganemos de personas a título individual y colectivos
- Extensión y difusión de la iniciativa.

Preguntas/Pistas para el debate reflexión

- ¿Cuál te parece la mejor forma de elaborar las listas y elección de candidatos/as?
- ¿Listas abiertas (elección de candidatos) listas cerradas (elección de equipos/programas) o alguna otra?
- ¿Cómo conseguir que la participación en Ganemos Jerez integre adecuadamente a todos y todas (ciudadanos de forma individual, colectivos, partidos)?
- ¿Qué medidas debemos tomar para explicar y difundir a la ciudadanía Ganemos Jerez?

Este documento refleja los elementos que surgieron y se debatieron en los distintos Talleres de las Jornadas Abiertas Ganemos Jerez - Abril de 2014. No constituyen conclusiones cerradas, sino ideas que hay que seguir trabajando

Se recogen en este documento las aportaciones generales que se hicieron en los dos subgrupos y en puesta en común, algunas propuestas más consensuadas y otras como posibles ideas para seguir trabajando.

¿Cuál te parece la mejor forma de elaborar las listas y elección de candidatos/as?
¿Listas abiertas (elección de candidatos/as), listas cerradas (elección de equipos/programas) o alguna otra?

Este documento refleja los temas que surgieron y se debatieron en los distintos Talleres de las Jornadas Abiertas Ganemos Jerez - 7 de Oct. de 2014. No constituyen conclusiones cerradas, sino ideas que hay que seguir trabajando.

Ideas generales:

- Se comentaron distintos mecanismos de elecciones que existen ¿cuál es el más abierto? ¿cómo lograr que el proceso sea el más participativo? ¿deben los/as candidatos/as estar en la elaboración del programa?
- Posibilidad de segundas rondas de votaciones por si los/as candidatos/as no terminan de encajar.
- ¿cómo se realizaría la elección de la personas nº 1?
- ¿cómo se llega a ser candidato/a? ¿cómo se incorporan ¿ Proceso de búsqueda. Poder presentarse / poder proponer.
- Filtros para ser candidato/a: currículum, profesionalidad, experiencia,....
- Los filtros los realizan las votaciones: por apoyos, por ponencias.....
- Confianza en las personas que votan, responsabilidad del voto, una vez que se conozcan y se valoren los/as candidatos/as.
- Personas que convenzan: la formación no tiene que ser indispensable, ya que la parte técnica debe existir en los ayuntamientos.
- Caras nuevas. Por áreas de trabajo puede resultar más práctica la elección.
- Personas que estén de alguna manera comprometidas en el proceso de Ganemos. *Aclarar que significa estar en el proceso.*
- Invitar a colaborar y trabajar en ganemos a las personas que veamos puedan formar parte de la candidatura.
- Paridad
- Partimos de cero.
- Nuestra intención es ganar la ciudad, que este proyecto no termine con las elecciones. No buscar el equipo perfecto, sino un conjunto que funcione, antes, durante y después.

CONCLUSIONES:

- Primarias abiertas (donde busquemos formulas para que se dé la mayor participación. Concretar cuanto seria la participación ideal o mínima)
- Sistemas de votación: técnica Vut, fogueo, dos vueltas de votaciones.....
- Candidatos:
    - Filtros: requisitos mínimos. Compromiso Ético.
    - Criterios: experiencia, capacitación y formación. Caras nuevas. Comprometida con el proceso de Ganemos.

- Paralelo candidaturas/programa
- Paridad. Proceso adaptado para todas las personas: buscar formulas para llegar a todos/as (jóvenes, mayores, discapacitados, ...)
- Realizar grupos de trabajos por áreas, para acercar el proyecto y aunamos personas.

¿Cómo conseguir que la participación en Ganemos Jerez integre adecuadamente a todos y todas (ciudadanos de forma individual, colectivos, partidos?

Ideas generales:

- Acercamiento personal de Ganemos : zonas rurales, mayores, AAVV….
- Trabajar desde los distritos.
- Una persona un voto. Aunar organizaciones : políticas, sociales, sindicales….; contar con estar organizaciones para informar, peticiones de apoyos, votos….
- Posibilidad de que exista una espacio en el seno de Ganemos, para que las organizaciones se reúnan y participen como tales, pero luego las decisiones son personales en las votaciones que se realicen. Una persona un voto.
- Confluencia de organizaciones.

Propuestas para seguir trabajando.

- Abrir la posibilidad que a Ganemos Jerez se adhieran entidades, y que entre ellas existieran encuentros para ir llegando a acuerdos.
- Posibilidad de crear un grupo que organice y coordine los planteamientos y propuestas de funcionamiento y calendario a seguir.

¿Qué medidas debemos tomar para explicar y difundir a la ciudadanía Ganemos Jerez?

- Analizar la realidad social de Jerez, para ver los grupos humanos a los que podemos llevar nuestro proyecto, así como los grupos sociales ya organizados (AAVV, sindicatos, mayores, jóvenes,.....) Realizar un "mapeo" (relación de grupos y contactos) para hacernos una idea general y priorizar.

- Abrir canales a través de mediadores en dichos grupos.

Propuesta de la mesa de trabajo

- Prepara una jornada específica para la elaboración de las candidaturas. Formar para ello un grupo de trabajo.

Este documento refleja los elementos que surgieron y se debatieron en los distintos Talleres de las Jornadas Abiertas Ganemos Jerez - 1 de Oct. de 2014. No constituyen conclusiones cerradas, sino ideas que hay que seguir trabajando.

Cómo acercar el ayuntamiento a la ciudadanía

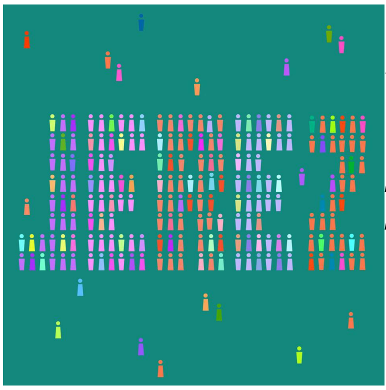

"Queremos cambiar no solo el poder representativo (el Pleno, el Gobierno,...), transformando la forma de "gobernar" y "administrar" justamente lo que es de todas, sino que queremos generar transparencia, participación continuada de la ciudadanía, haciendo política cada día, con voz y voto, no solo cada 4 años. Queremos construir ciudad con una red ciudadana abierta, no clientelar, donde plantear dificultades y aportar soluciones. Una democracia real."

(Extracto del Llamamiento "Ganemos Jerez")

Ganemos Jerez surge desde la convicción de que otra manera de gestionar lo público es posible. No se pretende ganar para echar a los que están, sino para incluir a los que nunca hemos estado presentes en las tomas de decisiones, la ciudadanía.

Pilares

- Modelos de control de la acción de gobierno municipal y participación ciudadana.
- Cómo promover el empoderamiento y construir tejido social.
- Nuevas formas de gobierno.

Preguntas/Pistas para el debate reflexión

- Una vez alcanzado el gobierno municipal ¿Qué medidas habría que implantar para hacer posible el control por la ciudadanía, la transparencia y fomentar la participación ciudadana?
- ¿Cómo promover que la ciudadanía conozca y asuma sus derechos y deberes y participe en el proceso democrático?

Creemos que el Ayuntamiento debe ser un buen gestor de Servicios Municipales:

- Debe responder a las demandas y necesidades de la ciudadanía.
- Debe aplicar criterios de eficiencia y servicio.
- Debe buscar el Logro Ciudadano (no el estadístico y "la medallita" política)

Este documento refleja los elementos que surgieron y se debatieron en los distintos Talleres de las Jornadas Abiertas Ganemos Jerez 4 de Oct de 2014. No constituyen conclusiones cerradas, sino ideas que hay que seguir trabajando.

● Tenemos que plantear alternativas de gestión.
● Se deben tener en cuenta las demandas ciudadanas y permitir la participación de la misma.

• **Nos topamos con la Promoción de la Participación como un Servicio Público que debería impulsarse y facilitarse desde el Ayuntamiento.**

Tratamos de identificar los Servicios Públicos y sus problemáticas.

– Gestión del Agua (Privatización).
– Comunicación (Onda Jerez...)
– Educación (Mantenimiento de coles...)
– Cultura (Gestión de espacios culturales...)
– Parques y Jardines
– Urbanismo (PGOU)
– Servicios Sociales.
– Vivienda.
– Movilidad (Autobuses...)
– Seguridad.
– Gestión de Residuos.
– Obras y Servicios. Mantenimiento.

● **Descubrimos que no conocemos a fondo las competencias municipales ni los servicios públicos. Tampoco tenemos acceso a la información de la gestión municipal.**
● **Sin esto es imposible plantear alternativas.**
● **El Ayuntamiento tiene que ser TRANSPARENTE y facilitador de la información hacia toda la ciudadanía**

Este documento refleja los elementos que surgieron y se debatieron en los distintos Talleres de las Jornadas Abiertas Ganemos Jerez - 4 de Oct. de 2014. No constituyen conclusiones cerradas, sino ideas que hay que seguir trabajando.

Acercar el Ayuntamiento a la Ciudadanía.

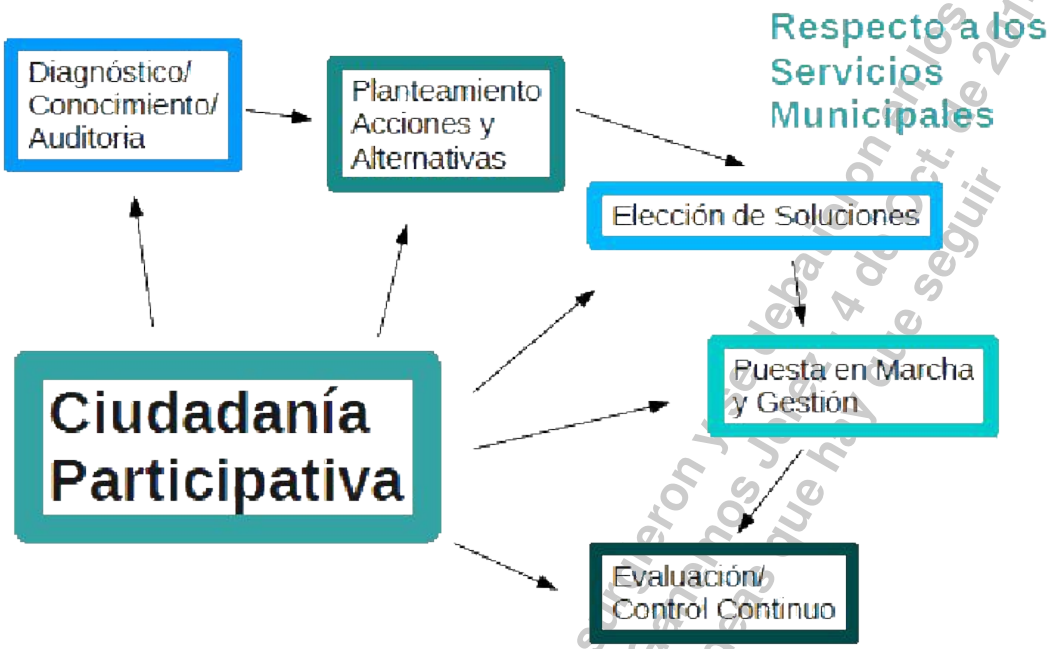

Este documento refleja los elementos que se dieron y se debatieron en los distintos Talleres de las Jornadas Abiertas Ganemos Jerez, 4 de Oct. de 2014. No constituyen conclusiones cerradas, sino ideas que hay que seguir trabajando.

Participación Ciudadana:

● Dar a conocer la regulación específica sobre participación ciudadana y hacer cumplir la legislación vigente sobre la misma.
● Las consultas deben ser vinculantes (Mínimo 40% de participación).
● Desterrar el silencio administrativo como recurso de la administración para no responder.
● Facilitar las Iniciativas Legislativas Populares, reduciendo el número de avales para presentarlas.
● Crear Consejos Territoriales, al igual que existen los Sectoriales. Dotarlos de "poder" real.
● Exigir Evaluación y Memorias Participativas de las distintas acciones y planes.
● Estudiar las posibilidades legales de **Revocación.** Ante el incumplimiento de compromisos. **Al menos Compromiso Ético.**

Transparencia:

● Cambiar el modelo de gestión de los MM.CC públicos. Tienen que ser independientes del gobierno.
● Acceso total a la preparación, desarrollo y resultado de los Plenos Municipales (Documentación y Multimedia)
● Resumir con un lenguaje "asequible" las actas de los plenos.

● Presupuestos y Justificación (Con copia y listado de facturas) accesibles en papel y en la web del ayuntamiento. “Traducidos” para que la ciudadanía pueda entenderlos.
● En concesiones a empresas, publicar de forma más notoria todo el proceso (empresas que concurren y criterios justificativos de la adjudicación)

Presupuestos:

● Priorizar y establecer las necesidades reales del ayuntamiento actualmente.
● Adecuar los puestos de trabajo y los salarios a las necesidades reales del Ayuntamiento.
● Establecer la incompatibilidades, dedicación exclusiva...
● Estudiar y poner en marcha medidas para tratar de ampliar los ingresos municipales.

Algunas Propuestas:

● Crear/Impulsar Laboratorios Ciudadanos (I+D+I) para cada Servicio Público.
● Crear Observatorios Ciudadanos de control de la gestión de los Servicios Municipales.
● Facilitar la participación en el día a día de los Servicios Municipales.
● Actualizar y fortalecer el Tejido Asociativo real existente. Dotar de actividad los Recursos Municipales existentes que están infrautilizados.
● Crear planes a largo plazo que rehagan una forma de gestión más integrada entre la Administración y La Ciudadanía.
● Delimitar cuáles son los servicios externalizables y ejercer un control efectivo sobre ellos, con criterios de eficiencia y servicio a la ciudadanía.
● Establecer criterios para la gestión, externalización, contratación... a empresas de prestación de servicios (LINEAS ROJAS)
● Revisar el concepto de Asesoría Municipal. Potenciar la Asesoría Ciudadana.
  – ¿Qué hacen los asesores?
  – ¿Quién debe pagarlos, en caso de ser remunerados?
  – ¿Quién los elige?
● Cumplimiento del Programa Electoral. Establecer un porcentaje de cumplimiento y rendición de cuentas. Posibilidad de Revocación de los cargos.
● Recuperar la figura del Defensor de la Ciudadanía como nexo de unión entre el Ayuntamiento y la Ciudadanía.

- **Hay que trabajar en crear Cultura Participativa.**
- **Vemos que tiene que ser desde espacios como el que compartimos ahora.**
- **Hay que humanizar las relaciones Ayuntamiento/Ciudadanía**

Este documento refleja las ideas que surgieron y se debatieron en los distintos Talleres de las Jornadas Abiertas Generemos Jerez - 4 de Oct. de 2014. No constituyen conclusiones cerradas, sino ideas que hay que seguir trabajando

Cómo hacer el programa

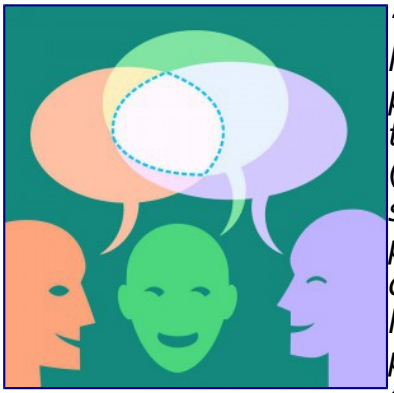

"Es irrenunciable un programa basado en la honradez, la transparencia y la participación, en la defensa de lo público como patrimonio y responsabilidad de todos y todas, en defender los derechos básicos a la vivienda (sin desahucios), la educación, la sanidad, los servicios sociales, la alimentación, el agua o la energía. Un programa que apueste por la Economía Social, que denuncie la deuda ilegítima, que defienda los derechos humanos, que entienda el medio ambiente como clave para la vida y el bien común, y que apueste por la cultura."

(Extracto del Llamamiento "Ganemos Jerez")

Pilares

- Desarrollar un programa que responda a los problemas de la ciudadanía, que incorpore soluciones y alternativas.
- Cómo trabajar y concretar de forma participativa esas propuestas programáticas.

Preguntas/Pistas para el debate reflexión

¿Cómo elaborar un programa que responda a los problemas de la ciudadanía, que incorpore soluciones y alternativas? ¿Cómo construir ese programa de forma participativa?

¿Qué propuestas nos parecen fundamentales en el programa?

LÍNEAS PRIORITARIAS DEL PROGRAMA

- *Trabajo-Empleo*
- *Participación y Transparencia*
- *Ruptura Democrática – Proceso Constituyente*
- *Defensa de lo Público*

MODELO DE MUNICIPIO (Sostenible, Democrático y Autónomo)

Este documento refleja los elementos que surgieron y se debatieron en los distintos Talleres de las Jornadas Abiertas Ganemos Jerez - 4 de Oct de 2014. No constituyen conclusiones cerradas, sino ideas que hay que seguir trabajando.

ECONOMÍA: Recuperar el Empleo. Hacia un nuevo modelo económico.

- Reactivar, relocalizar la economía. Potencialidades del entorno agrario y forestal.
- Reindustrialización y estimulación de iniciativas cooperativas de transformación de materias primas locales.
- Impulso de iniciativas que; recuperen actividades abandonadas o perdidas: la artesanía, determinados cultivos y oficios relacionados con la producción local; que exploten el potencial cultural y turismo sostenible en el espacio rural y urbano.
- Banca Pública Local- Cooperativa de Crédito como herramienta para el apoyo financiero a la creación de empleo, fortalecimiento del tejido económico y social.

ORGANIZACIÓN TERRITORIAL: Abriendo espacios de participación y codecisión.

- Acercar el ayuntamiento a la ciudadanía, organizando la participación para reactivar y rediseñar barrio y pedanías.
- Retomar la descentralización
- Regenerar el movimiento vecinal

MEDIO AMBIENTE Y ENTORNO URBANO:
Ciudad amable, útil y sostenible.

- Recuperar los espacios naturales y urbanos para el encuentro y las actividades socioeconómicas sostenibles.
- Recuperemos el centro histórico para la vida y aprovechemos su potencialidad como entorno excepcional. Recuperar calles, instalaciones deportivas y zonas verdes de las barriadas y pedanías. Espacios naturales olvidados a recuperar, el Guadalete, Alguna de Torrox, Montes comunales, cañadas en el entorno rural.

GOBIERNO DE LA CIUDAD. (Cohesión, Transparencia y Participación)

MODELO DE AYUNTAMIENTO. Ejemplaridad y referencia ética. Participativo y abierto.

- Transparencia en sus gestiones económicas. Prioridades de gasto para el beneficio común.
  - ¿Qué hacer con la Deuda?
  - Aumentar la autonomía y financiación municipal
  - ¿Está el ERE municipal justificado?

Este documento refleja los elementos que surgieron y se debatieron en los distintos Talleres de las Jornadas Ganemos Jerez - 4 y 5 Octubre 2014. No constituyen conclusiones cerradas, sino ideas que hay que seguir trabajando.

- Reorganización de la estructura municipal para hacerla eficiente y recuperar la imagen de los trabajadores públicos. Reducir la burocracia y mejorar los procesos.

SERVICIOS PÚBLICOS Y EMPRESAS MUNICIPALES. Como capital social y bien común.

- Eficientes y funcionales, garantía de Igualdad de oportunidades y democracia.
- Aguas de Jerez.
- Transporte público y movilidad sostenible.
- Limpieza urbana y recogida de basuras.
- Vivienda como derecho.
- Medios de comunicación y Tv municipal.
- Circuito de Jerez.
- Montes de Propios

BIENESTAR SOCIAL. Defendiendo derechos. Frente a la crisis solidaridad y no caridad.

- Ajustados a la realidad social, transparentes y justos.
- ¿Qué prioridades? Dar soluciones frente a los riesgos de exclusión debidas a los desahucios, corte de suministros agua, luz, material escolar…

¿Cómo elaborar un programa que responda a los problemas de la ciudadanía, que incorpore soluciones y alternativas? ¿Cómo construir ese programa de forma participativa?

- **¿CÓMO RECOJER LAS NECESIDADES/APORTACIONES DE LAS PERSONAS:**
  - ¿Qué necesitamos de las personas? construir soluciones conjuntas… las personas delegamos cuando nos sentimos identificadas..
  - Establecer Herramientas de participación constantes, para que la Participación se convierta en IMPLICACION, como un trabajo a medio/largo plazo para recuperar la confianza en las instituciones.
  - Hay **tres categorías** de personas implicadas o implicables en el proceso de participación del diseño del PROGRAMA (a las que tenemos que vincular) :
    - Grupo Promotor (#GanemosJerez, en este momento) que hace su propuesta de líneas generales.
    - Ciudadanos/as y Colectivos ---> En este nivel se aborda cómo continuar el proceso de CONVERGENCIA (Confluencia):
      - Expertos/as: que aporten su enfoque técnico para dilucidar la veracidad u objetividad de la definición de los PROBLEMAS y la viabilidad o pertinencia (legal, económica, en términos de eficiacia o eficiencia) de las propuestas.

Este documento recoge los elementos que surgieron y se debatieron en los distintos Foros de las Jornadas Abiertas Ganemos Jerez - 4 de Oct de 2014. No constituye conclusiones cerradas, sino ideas que hay que seguir enriqueciendo

- **ESTABLECER PRIORIDADES Y FILTROS** (en el proceso de recogida de problemas y propuestas).
    - Contar con opiniones expertas (señalado en el punto anterior) (p.ej.: Economistas contra la crisis. Estudios de viabilidad de los Servicios Públicos, etc.) -Los servicios públicos al precio justo llegan a toda la ciudadanías-.
    - ¿Establecer sistemas de aprobación/validación? ¿Una persona un voto? ¿En qué fase? Buscar el feed-back.
    - SALIR DE ESTA FASE AL MENOS CON UN ESQUEMA (de programa).

- **HERRAMIENTAS PRESENCIALES DE PARTICIPACION**
    - Conectar con colectivos y grupos (Sin complejos ni prejuicios)
    - PRESENTARNOS
        - Con nuestro llamamiento, y exponiendo la mecánica de trabajo, invitando a la PARTICIPACIÓN.
        - Organizando encuentros temáticos y/o sectoriales...

- **HERRAMIENTAS VIRTUALES DE PARTICIPACION**: Para compartir documentos de forma partcipativa, y permitir debates y aportaciones que permitan enriquecer el PROGRAMA
    - Democracia 4.0
    - Facebook
    - Explorar posibilidades de loomio, appgree, pads públicos, y otras.
    - Plataforma de denuncia (FIX)
    - Conviene elegir herramientas de uso más difundido y accesible para la mayoría. SE RECLAMA AL GRUPO DE COMUNICACION que aborden la estrategia de explotar estos medios de forma eficiente y accesible.

- **¿CÓMO SACAR/RECOPILAR/PROCESAR esa información?**
    - Papel de Grupo Promotor
    - Tomar acta de los actos y vocarlas en los medios digitales
    - Reparto de tareas para organizar la actividad.

- **¿CÓMO LLEGAR A LA GENTE?** dos ejes:
    - Escuchar a la gente
    - Fomentar la participación
        - Mesas informativas: bien diseñadas. Que recojan información y propuestas de la gente
        - Conectar con las personas por Colectivos, para conseguir vincularlas por lo que ellas son.
            - Cuidar de las personas como no han hecho “otros” (Hormiguitas)
            - RECUPERAR LAS RELACIONES INTERPERSONALES
        - Acciones simbólicas en la calle

Este documento recoge los elementos que surgieron y se debatieron en los distintos talleres de las Jornadas Ganemos Jerez - 4 y 5 Oct. de 2014 No constituyen conclusiones cerradas, sino ideas que hay que seguir trabajando

CONVERGENCIA:

Propuesta asumida por consenso: Seguir el desarrollo de un programa y mantener al mismo tiempo la voluntad de reencontrarse con el resto de colectivos, organizaciones sociales y ciudadanos/as.
Parece también de consenso que la iniciativa Ganemos Jerez va venciendo susceptibilidades, a tenor de la presencia creciente de integrante de colectivos interesados en esta meta. Habría que cuidar tiempos y espacios, para facilitar ese acercamiento mutuo. Se argumenta que es hecho que los programas que pueden salir (de Podemos e IU) se diferenciaría muy poco del que estamos esbozando en estas Jornadas, pero gran parte del grupo se reafirma en que si no hay convergencia o confluencia, no se creará una tercera fuerza que divida aún más.

Proponer una SEMANA DE LA CONVERGENCIA (propuesta inicial)
Pedimos a los colectivos y/o partidos interesados en la convergencia, que inviten a sus militantes y/o miembros a un encuentro común en la semana del 20 al 27 de octubre para discutir y acordar un plan de trabajo y unos compromisos de ir juntos para GANAR JEREZ.

Este documento refleja los elementos que surgieron en los distintos Talleres de las Jornadas Abiertas Ganemos Jerez - 1 de Oct. de 2014
No constituyen conclusiones cerradas, sino ideas que hay que seguir trabajando.

Compromiso ante la ciudadanía y formas de hacer política de Ganemos

"Los mecanismos de participación y funcionamiento están en construcción y entre todas podemos seguir aportando porque la base de este proceso ciudadano es, ante todo, democrática y participativa. Creemos que la ruptura democrática se debe financiar desde abajo. Queremos hacer las cosas de otra manera también en el aspecto económico: nos comprometemos a mantenernos al margen de las grandes campañas financiadas por los bancos y centrar el protagonismo en las personas. Mantendremos una política de transparencia y cuentas claras."

(Extracto del Llamamiento "Ganemos Jerez")

"Ganemos Jerez pide compromiso a la ciudadanía. Necesitamos representantes en el Ayuntamiento que crean y se comprometan a poner en marcha procesos de participación y control de los ciudadanos, y que a la vez cuenten con el respaldo y compromiso de los mismos, para poner en marcha medidas y actuaciones, que generarán muchas resistencias y que no serán fáciles de emprender, sin el mantenimiento de la movilización, acción y construcción colectivas."
(Extracto de las FAQ de www.ganemosjerez.es)

Pilares

- Valores y líneas políticas.
- Medidas de control y transparencia. Financiación.
- Formas de la acción política, límites y líneas rojas.

Preguntas/Pistas para el debate reflexión

- ¿Cuáles deben ser los Valores y líneas políticas esenciales e irrenunciables de Ganemos Jerez?
- Respecto al código ético: ¿Cuáles deben ser las medidas de control, transparencia y financiación de Ganemos Jerez?
- En cuanto a las formas de hacer política ¿Cuáles deben ser las pautas de conducta, las formas de la acción política? ¿Y los límites y líneas rojas que no deben traspasarse?

Grupo 1 .- Valores y líneas políticas.

- Compromiso ético
  - Transparencia
  - Servicio público
  - Honestidad
  - Ideología clara -
    - Integridad del ser Humano
    - Naturaleza.
    - Igualdad.

Este documento recoge los elementos que surgieron y se debatieron en los distintos Talleres de las Jornadas Abiertas Ganemos Jerez - 11 de Oct. de 2014
No constituyen conclusiones cerradas, sino ideas en las que hay que seguir trabajando.

- Coherencia
  - Compromiso.
  - Responsabilidad.

- Democracia participativa
  - Es cosa de tod@s
  - Mecanismos participativos que fomenten el debate.
- Pluralidad
  - Respeto
  - Diversidad
  - Inclusión
  - Politica laica y aconfesional
  - Búsqueda de cosas que nos unen.

- Capacitación (Poder y Saber participar)
  - Desarrollo personal y social
  - En valores

Grupo 2 .- Medidas de control y transparencia. Financiación.

- Autofinanciación / autogestión.
- Banca pública / banca ética.
- Financiación por proyectos (Finalizar en 0).
- La financiación no puede condicionar nuestros compromisos éticos.

  - como principio básico: democracia participativa.
  - gestión transparente.
  - rendición de cuentas.
  - que la información sea veraz y accesible para tod@s.
  - liderazgo
    - listas abiertas.
    - asambleario.
  - renovación de los mecanismos de participación.
  - generar la cultura de la participación (no delegación).

- Valores personales.
- Contrato vinculante.
  - Limitación temporal de cargos.
  - Limitación en sueldos.
- Control ciudadano.
- La política no es una actividad económica.
- Consultas y referéndum para temas de calado.
- Defensa de lo público.

Grupo 3.- Formas de la acción política, límites y líneas rojas.

Líneas y Límites.

Este documento refleja los elementos que surgieron y se debatieron en los distintos Talleres de las Jornadas Abiertas Ganemos Jerez - 4 de Oct. de 2014. No constituyen conclusiones cerradas, sino ideas que hay que seguir trabajando.

- Democracia Participativa.
- Información continua y veraz sobre la actividad municipal.
    - Web.
    - Barrios boletines.
    - Escuela de ciudadanía.
    - Movimientos vecinales.
- Concienciar/formar.
- Más Concreto
    - Referéndum vinculante.
    - Consulta ciudadana.
    - Participación activa y permanente de la ciudadanía (incorporar herramientas nuevas).
- Buena gestión de las estructuras ya existentes.
- Posición ante la monarquía.

Líneas Rojas.

- No corrupción
    - NO beneficiarse de la política como algo personal.
    - Evitar amiguismo, enchufismo, trato personal.
    - Límite salarial.
    - Malversación de fondos NO.
- Apuesta por lo público
- NO pactos PSOE/ PP
- NO olvidar somos unión de ciudadanos.
- NO injerencia de poderes religiosos y financieros en gestión del Ayto.
- Aconfesional.
- Limitación en duración de cargos públicos.
- NO manipulación partidista en medios de comunicación.

Este documento refleja los elementos que surgieron y se debatieron en los distintos Talleres de las Jornadas Abiertas Ganemos Jerez 4 de Oct. de 2014. No constituyen conclusiones cerradas, sino ideas que hay que seguir trabajando.